BIZKAIKO ENPRESENTZAKO GIDA 2023

EKONOMIA SUSTATZEKO SAILAREN PROGRAMAK, ZERBITZUAK ETA FUNTSAK

Bizkaia
foru aldundia
diputación foral

BERTSIO EGUNERATUA 2023

Bizkaia gogoan izan

Aurki ezazu behar duzun laguntza

BIZKAIKO
ENPRESENTZAKO
GIDA 2023

EKONOMIA SUSTATZEKO SAILAREN PROGRAMAK, ZERBITZUAK ETA FUNTSAK

Bizkaiko Foru Aldundiko Ekonomia Sustatzeko Sailak Bizkaiko empresa eta pertsona ekintzaileen eskura jartzen du gida hau, 4 kategoriatan egituratuta: ekintzailetza, berrikuntza, nazioartekotzea eta talentua. Gidak 22 programa, 24 zerbitzu eta 7 funts biltzen ditu, enpresa eta pertsona ekintzaileen lehiakortasuna bultzatzera bideratuak.

Gidaren helburua da 2023rako laguntzen aukera zabala ezagutaraztea eta sektorearen eta ezaugarri zehatzen arabera zuen beharretara hobekien egokitzen direnak aurkitzen laguntzea.

PROGRAMAK

EKINTZAILETZA

Programa	Zenbatekoa	Tartea
EKINTZAILETZA-EKOSISTEMA DINAMIZATZEA	120.000 € *	1 edo +
ENPRESA-PROIEKTU BERRITZAILEEN GARAPENA	60.000 € *	
ENPRESA BERRITZAILEEN SORKUNTZA	65.000 € *	2 edo +
ENPRESA-PROIEKTUA BIZKORTZEA	20.000 € *	4 edo +
GIZARTE-ERAGIN HANDIKO PROIEKTUEN KONTRASTEA	30.000 € *	Ⓕ
GIZARTE-ERAGIN HANDIKO PROIEKTUEN GARAPENA	60.000 € *	1 edo +
GIZARTE-ERAGIN HANDIKO ENPRESA-PROIEKTUA ABIAN JARTZEA	65.000 € *	2 edo +
ENPRESA-PROIEKTU SOZIAL BERRITZAILEAK	56.000 € *	Ⓢ
BIZKAIA SORTZAILEA	65.000 € *	1 edo +

BERRIKUNTZA

Programa	Zenbatekoa	Tartea
3i / BERRIKUNTZA, NAZIOARTEKOTZEA ETA INBERTSIOA	500.000 € *	10 → 249
2i / BERRIKUNTZA ETA INBERTSIOA	100.000 € *	5 → 100
ELKARLANEAN	60.000 € *	5 → 100
KUDEABIDE	7.200 € *	5 → 49
BITARKEKO AGENTEAK	60.000 € *	Elkarte.
TRANTSIZIO DIGITALEKO ETA BERDEKO PLANAK	10.000 € *	5 → 250
OINARRIZKO DIGITALIZAZIOA	90.000 € *	5 → 250
DIGITALIZAZIO AURRERATUA	140.000 € *	5 → 250
INGURUMEN-BERRIKUNTZA ETA EKONOMIA ZIRKULARRA	140.000 € *	5 → 250
ERREPIDE BIDEZKO GARRAIOAREN MODERNIZAZIOA	4.000 €/ibilgailuko * 20.000 €/eskatzaileko *	

NAZIOARTE.

Programa	Zenbatekoa	Tartea
NAZIOARTEKOTZEA	60.000 € *	5 → 100
NAZIOARTEKO PARTZUERGOAK	75.000 € *	Elkarte.

TALENTUA

Programa	Zenbatekoa	Tartea
TALENTUA ERAKARTZEA	30.000 € *	5 edo +

ZERBITZUAK

EKINTZAILETZA

Zerbitzua	Mota
EKINTZAILEARI ARRETA GUNEA	Eraketa
INKUBATZEA	Kokapena
PRESTAEKIN	Prestakuntza
MENTORING	Aholkularitza
INBERTSIO-TXANDAK	Prestakuntza / Finantzaketa
NAZIOARTEKO AZELERAZIOA	Aholkularitza
BEAZ ACCELERATION PROGRAM	Aholkularitza / Prestakuntza / Finantzaketa / Kokapena

BERRIKUNTZA

Zerbitzua	Mota
BARNE-EKINTZAILETZA ETA NEGOZIO-EREDU BERRIAK	Aholkularitza
BERRIKUNTZA IREKIA	Aholkularitza
MODELIZAZIO MATEMATIKOA	Aholkularitza
NEXT GENERATION FUNTSAK	Aholkularitza
EGOKINN	Prestakuntza
BERRIKUNTZAREN EROSKETA PUBLIKOA	Prestakuntza
I+G+B ZERGA-KENKARIAK	Fiskala
SZaren 64 BIS ARTIKULUA	Fiskala
BERRIKUNTZA FUNTSA	Finantzaketa
DIRU-LAGUNTZEN MAPA	Finantzaketa

NAZIOARTE.

Zerbitzua	Mota
BIZKAIEXT	Aholkularitza
RED EEN	Aholkularitza

TALENTUA

Zerbitzua	Mota
TALENTIA	Aholkularitza
TALENT CONFERENCE & MEETINGS	Aholkularitza
LAN ESKAINTZAK	Aholkularitza
RELOCATION	Aholkularitza
DUAL CAREER	Aholkularitza

FUNTSAK

Funtsa	Xedea
I FUNTSA	Empresa sortu berriak
BI FUNTSA	ETEak
FEIS FUNTSA	Gizarte-eragina duten enpresa sortu berriak
BAF FUNTSA	Arrisku-kapitaleko funtsak
START BIZKAIA FUNTSA	5 urtera arteko antzinatasuna duten startupak
MIKRO	Mikroenpresak eta Startup-ak
CROWDFUNDING BIZKAIA	Enpresa sortu berriak

(*) Gehieneko zenbateko diru-laguntza.

Enplegatuen tartea.

Enpresen arteko elkarteak.

Ⓕ Bizkaiko enpresak edo Bizkaian langileak dituen ekoizpen-zentro bat dutenak.

Ⓢ Erakunde sozialak edo enpresa berriak.

BIZKAIKO ENPRESENTZAKO GIDA
EKONOMIA SUSTATZEKO SAILAREN PROGRAMAK,
ZERBITZUAK ETA FUNTSAK

PROGRAMAK ETA ZERBITZUAK 2023

Bizkaia gogoan izan ekintzailetzarako

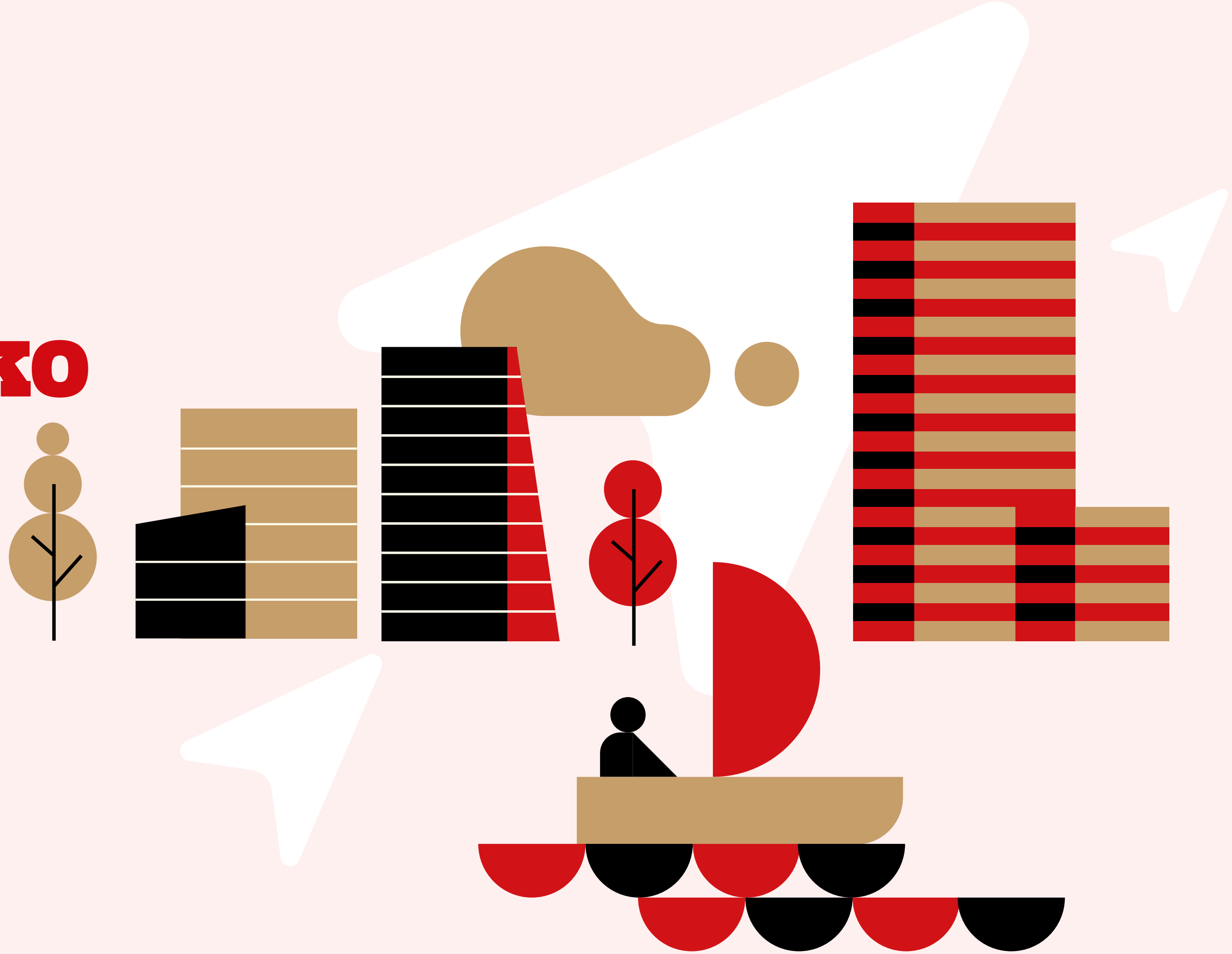

EKINTZAILETZA

PROGRAMAK

OTS 1 → IRA 15

ENPRESA BERRITZAILEEN SORKUNTZA

EKINTZAILETZA-EKOSISTEMA DINAMIZATZEA

Lankidetzaberrikuntzako planak eta startupak dinamizatzeko prozesuak garatzea.

120.000 € arte

BFAren BSB estrategiari atxikitako enpresa traktoreak, Bizkaian gutxienez enplegu 1 dutenak.

EKONOMIA SUSTATZEKO SAILA — WEB

BEAZ — WEB

OTS 1 → 28 / EKA 20 → IRA 15 *

ENPRESA BERRITZAILEEN SORKUNTZA

ENPRESA-PROIEKTU BERRITZAILEEN GARAPENA

Enpresa berriak edo lehendik dauden enpresetan negoziounitateak sortzeko proiektu berritzaileen bideragarritasuna aztertzea.

60.000 € arte

Ekintzaileak edo enpresak.

EKONOMIA SUSTATZEKO SAILA — WEB

BEAZ — WEB

OTS 1 → 28 / EKA 20 → IRA 15 *

ENPRESA BERRITZAILEEN SORKUNTZA

ENPRESA BERRITZAILEEN SORKUNTZA

Enpresa berritzaile berriak abian jartzea.

65.000 € arte

Sortu berri diren eta gutxienez 2 enplegu dituen empresa berrritzaileak.

EKONOMIA SUSTATZEKO SAILA — WEB

BEAZ — WEB

OTS 1 → 28

ENPRESA BERRITZAILEEN SORKUNTZA

ENPRESA-PROIEKTUA BIZKORTZEA

Hazteko ahalmen handia duten proiektuak sostengatuz enpresa berritzaile berrien hazkundea lasterragotzea.

20.000 € arte

Sortu berri diren eta gutxienez 4 enplegu dituen empresa berrritzaileak.

EKONOMIA SUSTATZEKO SAILA — WEB

BEAZ — WEB

EKONOMIA SUSTATZEKO SAILA

enpresasustapena@bizkaia.eus

94 406 80 08

BEAZ

beaz@bizkaia.eus

94 439 56 22

Eskaera egiteko epeak

*** bi deialdi**

EKINTZAILETZA

PROGRAMAK

EKONOMIA SUSTATZEKO SAILA
enpresasustapena@bizkaia.eus
94 406 80 08

BEAZ
beaz@bizkaia.eus
94 439 56 22

API 17 → MAI 12

EKINTZAILETZA ETA GIZARTE-BERRIKUNTZA

GIZARTE-ERAGIN HANDIKO PROIEKTUEN KONTRASTEA

Enpresa-proiektu berritzailea merkatuan kontrastatzea eta baliozkotzea.

30.000 € arte

Bizkaiko enpresak edo Bizkaian langileak dituen ekoizpen-zentro bat dutenak.

EKONOMIA SUSTATZEKO SAILA — WEB

BEAZ — WEB

API 17 → MAI 12

EKINTZAILETZA ETA GIZARTE-BERRIKUNTZA

GIZARTE-ERAGIN HANDIKO PROIEKTUEN GARAPENA

Enpresa-proiektu berritzaile bat definitzea eta garatzea.

60.000 € arte

Pertsona ekintzaileak edo enpresak.

EKONOMIA SUSTATZEKO SAILA — WEB

BEAZ — WEB

API 17 → MAI 12

EKINTZAILETZA ETA GIZARTE-BERRIKUNTZA

GIZARTE-ERAGIN HANDIKO ENPRESA-PROIEKTUA ABIAN JARTZEA

Gizarte-eragin handiko enpresa berritzaile berriak sortzea eta abiaraztea.

65.000 € arte

Gutxienez 2 lanpostu dituzten enpresa berriak.

EKONOMIA SUSTATZEKO SAILA — WEB

BEAZ — WEB

API 17 → MAI 12

EKINTZAILETZA ETA GIZARTE-BERRIKUNTZA

ENPRESA-PROIEKTU SOZIAL BERRITZAILEAK

Enpresa edo negozio-unitate sozial berritzaileak sortzea. Enpresa sozialak finkatu eta hedatzea.

56.000 € arte

Erakunde sozialak edo enpresa berriak.

EKONOMIA SUSTATZEKO SAILA — WEB

BEAZ — WEB

MAI 12 → EKA 12

BIZKAIA SORTZAILEA

Enpresa-proiektu sortzaileak, negoziounitate berriak garatzea eta produktu sortzaileen nazioarteko merkaturatzea.

65.000 € arte

Enplegu 1 gutxienez duten berriki sortutako enpresak; modaren, ikus-entzunezkoen, industria-diseinuaren eta bideojokoen sektoreko enpresa berritzaile berriak; eta irabazi-asmorik gabeko elkarteak.

EKONOMIA SUSTATZEKO SAILA — WEB

BEAZ — WEB

Eskaera egiteko epeak

EKINTZAILETZA

ZERBITZUAK

EKINTZAILEARI ARRETA GUNEA	INKUBATZEA	PRESTAEKIN	MENTORING	INBERTSIO-TXANDAK
Enpresa bat 72 ordutan azkar eratzeko aholkularitza-zerbitzua.	Unibertsitateko, sektoreko, eskualdeko eta coworkingeko hainbat kokaleku eskaintzen ditu, enpresa-proiektu baten hasierako faseak garatzeko.	Prestakuntza espezializatua, ekintzailetzaren alderdi bereizgarriei buruzko ezagutza sustatzen duena.	Negozio-esperientzia handia duten enpresa-aholkulariak hazkunde-ahalmen handiko enpresa-proiektuekin harremanetan jartzen dituen zerbitzua, proiektu horiek bizkortzeko.	Ekintzaileei finantza-baliabideak bilatzen laguntzea, haien hazkundea eta iraunkortasuna ziurtatzeko, honako hauen bidez: Startupak arrakastaz finantzatzeko gaikuntza-programa. Inbertsio-foroak, startupen eta agente inbertitzaileen arteko harremana errazteko.
Eraketa	Kokapena	Prestakuntza	Aholkularitza	Prestakuntza / Finantzaketa
BEAZ	BEAZ	BEAZ	BEAZ	BEAZ
WEB	WEB	WEB	WEB	WEB

BEAZ

beaz@bizkaia.eus

94 439 56 22

EKINTZAILETZA

ZERBITZUAK

NAZIOARTEKO AZELERAZIOA

Enpresa sortu berriak eta ekintzailetzaren arloan erreferentziakoak diren nodoak harremanetan jartzen dituen zerbitzua, nazioartean bizkortzeko.

Aholkularitza

BEAZ

WEB

BEAZ ACCELERATION PROGRAM

Hazteko ahalmen handia duten startupak bizkortzea, hauen bidez:

100.000 €-ra arteko kapitaleko partaidetza Seed Capital Bizkaiaren bitartez.

Neurrira egindako enpresa-hazkundean gaitzea.

Mentoreen aholkuak eskuratzeko aukera.

BAT_B *Accelerator Tower*-erako sarbidea.

Aholkularitza / Prestakuntza / Finantzaketa / Kokapena

BEAZ

WEB

BEAZ

beaz@bizkaia.eus

94 439 56 22

Bizkaia gogoan izan berrikuntzak egiteko

BERRIKUNTZA

PROGRAMAK

EKONOMIA SUSTATZEKO SAILA

berrikuntzazerbitzua@bizkaia.eus

94 406 80 08

BEAZ

beaz@bizkaia.eus

94 439 56 22

OTS 6 → 24

3i - BERRIKUNTZA, NAZIOARTEKOTZEA ETA INBERTSIOA

Arlo hauetan bitan edo gehiagotan eragina duten inpaktu handiko proiektuak: berrikuntza, nazioartekotzea eta inbertsioa.

500.000 € arte

10 → 249

EKONOMIA SUSTATZEKO SAILA

WEB

BEAZ

WEB

MAR 12 → 31

2i - BERRIKUNTZA ETA INBERTSIOA

Berrikuntza teknologikoko eta ez-teknologikoko proiektuak: produktua, antolaketa, pertsonak edo merkatua.

100.000 € arte

5 → 100

EKONOMIA SUSTATZEKO SAILA

WEB

BEAZ

WEB

MAR 13 → 31

ELKARLANEAN

Lankidetzako berrikuntza-arrisku partekatuko proiektuak eta lankidetzako negozio-aukeren bideragarritasunaren azterketa.

60.000 € arte

5 → 100

EKONOMIA SUSTATZEKO SAILA

WEB

API 24 → IRA 29

KUDEABIDE

Kudeaketa aurreratuko ereduarekin bat egiten duten kudeaketa hobetzeko proiektuak.

7.200 € arte

5 → 49

EKONOMIA SUSTATZEKO SAILA

WEB

OTS 20 → MAR 10

BITARKEKO AGENTEAK

Bizkaiko enpresak dinamizatzeko proiektua, lurralderako erronka zehatzak ardatz hartua.

60.000 € arte

Enpresen arteko elkarteak

EKONOMIA SUSTATZEKO SAILA

WEB

BERRIKUNTZA

PROGRAMAK

MAI 22 → UTZ 28

TRANTSIZIO DIGITALA ETA BERDEA

TRANTSIZIO DIGITALEKO ETA BERDEKO PLANAK

Digitalizazio-planak edo ingurumen-iraunkortasuneko planak prestatzea.

10.000 € arte

5 → 250

EKONOMIA SUSTATZEKO SAILA

WEB

MAI 22 → UTZ 28

TRANTSIZIO DIGITALA ETA BERDEA

OINARRIZKO DIGITALIZAZIOA

Oinarrizko digitalizazio-proiektuak.

90.000 € arte

5 → 250

EKONOMIA SUSTATZEKO SAILA

WEB

MAI 22 → EKA 9

TRANTSIZIO DIGITALA ETA BERDEA

DIGITALIZAZIO AURRERATUA

Digitalizazio aurreratuko proiektuak.

140.000 € arte

5 → 250

EKONOMIA SUSTATZEKO SAILA

WEB

MAI 22 → EKA 9

TRANTSIZIO DIGITALA ETA BERDEA

INGURUMEN-BERRIKUNTZA ETA EKONOMIA ZIRKULARRA

Ingurumen-berrikuntzako proiektuak, ekonomia zirkularrarekin lerrokatuta.

140.000 € arte

5 → 250

EKONOMIA SUSTATZEKO SAILA

WEB

URT 16 → IRA 29

ERREPIDE BIDEZKO GARRAIOAREN MODERNIZAZIOA

Salgaien errepide bidezko garraio astunerako laguntzak segurtasuna, eraginkortasun energetikoa eta ingurune digitaletarako egokitzapena hobetzeko.

Gehienez, 4.000 €/ibilgailuko

Gehienez, 20.000 €/eskatzaileko

Salgaien garraio astunerako baimenaren titularrak

EKONOMIA SUSTATZEKO SAILA

WEB

EKONOMIA SUSTATZEKO SAILA

berrikuntzazerbitzua@bizkaia.eus

94 406 80 08

BERRIKUNTZA

ZERBITZUAK

BARNE-EKIN-TZAILETZA ETA NEGOZIO-EREDU BERRIAK

Negozio berriak abian jartzen eta bizkortzen laguntzea erakundeetatik.

Aholkularitza

BEAZ

WEB

BERRIKUNTZA IREKIA

Berrikuntza irekiko dinamikak sustatzea, ad hoc diseinatutako BIOK plataformaren laguntzarekin, enpresen eta startup-en arteko elkarreragina sustatzeko.

Aholkularitza

BEAZ

WEB

MODELIZAZIO MATEMATIKOA

Hobekuntza-aukerak identifikatzea datuen tratamenduaren eta ustiapenaren eta tresna konputazional berrien bidez.

BCAMekin lankidetzan eskainitako zerbitzua.

Aholkularitza

BEAZ

WEB

NEXT GENERATION FUNTSAK

Informazio-buletina, enpresa txiki eta ertainei inbertsio-plan estrategikoak egiten laguntzeko deialdien eta aholkularitzatailerren gaurkotasunari buruzkoa.

Aholkularitza

BEAZ

WEB

BEAZ

beaz@bizkaia.eus

94 439 56 22

BERRIKUNTZA

ZERBITZUAK

BEAZ

beaz@bizkaia.eus

94 439 56 22

EGOKINN

Bizkaiko ETEei trantsizio digital eta berdearen ondoriozko aukera berriak identifikatzen laguntzen dien gaikuntza-ibilbidea.

Prestakuntza

BEAZ

WEB

BERRIKUNTZAREN EROSKETA PUBLIKOA

Bizkaiko ETEentzako Erosketa Publiko Berritzaileko prozesuetarako proposamenak zehazteko eta aurkezteko gaikuntza-ibilbidea.

Prestakuntza

BEAZ

WEB

I+G+b ZERGAKENKARIAK

Enpresen jarduerak ikerketa, garapen eta berrikuntza teknologiko gisa kalifikatzeari buruzko txosten lotesleak egitea, sozietateen gaineko zergan kenkariak lortzeko.

Fiskala

BEAZ

WEB

SZaren 64 BIS ARTIKULUA

I+G+b proiektuen kalifikazio fiskaleko txostena egitea finantzaketa lortzeko.

Fiskala

BEAZ

WEB

BERRIKUNTZA

ZERBITZUAK

BERRIKUNTZA FUNTSA

Berrikuntza sustatzeko Europako funtsekin proiektuak finantzatzeko kalifikazio-txosten teknikoak egitea.

Finantzaketa

BEAZ

WEB

DIRU-LAGUNTZEN MAPA

BFAk zuzenean kudeatzen dituen laguntza osagarriei buruzko informazioa eta aholkularitza, ekintzailetza-, berrikuntza- eta nazioartekotzeproiektuen kofinantzaketa handiagoa lortzeko.

Finantzaketa

BEAZ

WEB

BEAZ

beaz@bizkaia.eus

94 439 56 22

Bizkaia gogoan izan nazioartera zabaltzeko

NAZIOARTEKOTZEA

PROGRAMAK

MAR 13 → 31

NAZIOARTE-KOTZEA

Enpresa beste herrialde batean sartzea helburu duten proiektuak.

60.000 € arte

5 → 100

EKONOMIA SUSTATZEKO SAILA

WEB

BEAZ

WEB

OTZ 6 → 24

NAZIOARTEKO PARTZUERGOAK

Bizkaiko enpresen arteko lankidetzaproiektuak, elkarrekin kanpora irteteko.

75.000 € arte

Elkarte sektorialak edo profesionalak

EKONOMIA SUSTATZEKO SAILA

WEB

EKONOMIA SUSTATZEKO SAILA

berrikuntzazerbitzua@bizkaia.eus

94 406 80 08

BEAZ

beaz@bizkaia.eus

94 439 56 22

ZERBITZUAK

BIZKAIEXT

Kontsultak egiteko eta zalantzak argitzeko arreta pertsonalizatua emateko zerbitzua, kanpo-merkataritzako eragiketa-esparruetan.

CamaraBilbaorekin lankidetzan eskainitako zerbitzua.

Aholkularitza

CÁMARABILBAO

WEB

EEN SAREA

Enterprise Europe Network delakoaren kide gisa, bazkide teknologiko edota komertzialak bilatzeko eta identifikatzeko zerbitzua eskaintzen da, baita Europako programa eta laguntzei buruzko informazioa eskuratzeko aukera ere.

Aholkularitza

BEAZ

WEB

CÁMARABILBAO

94 470 65 00

→ Formulario web

Cuenta con Bizkaia para atraer talento

TALENTUA

PROGRAMAK

MAR 1 → IRA 15

TALENTUA ERAKARTZEA

EAEtik kanpo bizi eta lan egiten duten kualifikazio eta esperientzia profesional handiko pertsonak erakar eta autonomia-erkidegora itzul daitezela sustatzea.

30.000 € arte

5 edo gehiago

BIZKAIA TALENT

WEB

BIZKAIA TALENT

info@bizkaiatalent.eus

94 479 54 28

Enplegatuen tartea

Eskaera egiteko epeak

TALENTUA

ZERBITZUAK

BIZKAIA TALENT

info@bizkaiatalent.eus

94 479 54 28

TALENTIA

Enpresei hurbiltzea eta tokiko unibertsitateko junior talentua erakartzea ahalbidetzen dien zerbitzua.

Aholkularitza

BIZKAIA TALENT

WEB

TALENT CONFERENCE AND MEETINGS

Enpresei gaur egun Bizkaitik kanpo munduko edozein lekutan kokatutako nazioarteko talentua hurbiltzeko, identifikatzeko eta erakartzeko aukera ematen dien zerbitzua.

Aholkularitza

BIZKAIA TALENT

WEB

LAN ESKAINTZAK

Enpresari behar duen profila diseinatzen eta bilatzen laguntzen dion zerbitzu pertsonalizatua.

Aholkularitza

BIZKAIA TALENT

WEB

RELOCATION

Zerbitzu horrek lagundu egiten dio enpresari Bizkaiko administrazioeta burokrazia-gaietara erakarri nahi den edo dagoeneko erakarrita dagoen profesionalari informazioa ematen.

Aholkularitza

BIZKAIA TALENT

WEB

DUAL CAREER

Erakarritako pertsonaren bikotekidearen gizarteratze eta laneratze-prozesua bizkortzen laguntzen duen zerbitzua.

Aholkularitza

BIZKAIA TALENT

WEB

Bizkaia gogoan izan hazteko

FUNTSAK

I FUNTSA

Partaidetza-maileguak edo startup edo *spin-off* berritzaileen kapitaleko partaidetza, finkatzen eta hazten laguntzeko.

450.000 € arte

Enpresa sortu berriak

SEED CAPITAL BIZKAIA

WEB

BI FUNTSA

Partaidetza-maileguak edo tamaina txiki eta ertaineko enpresa finkatuen kapitalean parte hartzea, joera berritzaile nabarmenarekin eta, batez ere, hazteko eta enplegua sortzeko potentziala duen oinarri teknologikoarekin.

1 M€ arte

ETEak

SEED CAPITAL BIZKAIA

WEB

FEIS FUNTSA

Partaidetza-maileguak edo kapitaleko partaidetza gizarte-eragina duten spin-off edo startup-etan.

600.000 € arte

Gizarte-eragina duten enpresa sortu berriak

SEED CAPITAL BIZKAIA

WEB

BAF FUNTSA

Inbertsioa arrisku-kapitaleko erakundeetan, inbertsio kolektiboko erakundeetan, inbertsio alternatiboko funtsetan (nazionalak zein atzerrikoak) eta Bizkaian enpresak sortzea bultzatzen duten erakundeetan.

Gehienez, BAFaren aktiboaren % 25/erakundeko

Arrisku-kapitaleko funtsak

SEED CAPITAL BIZKAIA

WEB

START BIZKAIA FUNTSA

Sortu berri diren enpresa berritzaileentzako partaidetza-maileguak, beste *venture builder* edo azeleratzaile batzuek egindako inbertsioa berdintzeko.

Gehienez, 100.000 €/konpainiako

5 urtera arteko antzinatasuna duten startupak, negozio-eredu eskalagarria dutenak

SEED CAPITAL BIZKAIA

WEB

SEED CAPITAL BIZKAIA

seedcapitalbizkaia@bizkaia.eus

94 416 22 23

FUNTSAK

MIKRO

25.000 € arteko mikrokredituak, bost urtean itzultzeko eta urtebeteko gabealdiarekin, abalik eta komisiorik gabe.

ICOk eta Elkargik abalatutako maileguekin bateragarriak.

25.000 € arte

Mikroenpresak eta Startup-ak

SEED CAPITAL BIZKAIA MIKRO

scbmikro@bizkaia.eus

94 427 50 78

WEB

CROWDFUNDING BIZKAIA

Plataforma horren bidez, harremanetan jartzen dira, batetik, berrikuntza-proiektu bat garatzeko finantzaketa behar duten sustatzaileak, eta, bestetik, proiektu horretan parte hartu nahi duten inbertsoreak.

Enpresa sortu berriak

CROWDFUNDING BIZKAIA

crowdfundingbizkaia@bizkaia.eus

94 427 50 78

WEB

2023 PROGRAMAK

ESKAERA EGITEKO EPEAK

- OTS 1 → IRA 15 — EKINTZAILETZA-EKOSISTEMA DINAMIZATZEA
- OTS 1 → 28 / EKA 20 → IRA 15 * — ENPRESA-PROIEKTU BERRITZAILEEN GARAPENA
- OTS 1 → 28 / EKA 20 → IRA 15 * — ENPRESA BERRITZAILEEN SORKUNTZA
- OTS 1 → 28 — ENPRESA-PROIEKTUA BIZKORTZEA
- API 17 → MAI 12 — GIZARTE-ERAGIN HANDIKO PROIEKTUEN KONTRASTEA
- API 17 → MAI 12 — GIZARTE-ERAGIN HANDIKO PROIEKTUEN GARAPENA
- API 17 → MAI 12 — GIZARTE-ERAGIN HANDIKO ENPRESA-PROIEKTUA ABIAN JARTZEA
- API 17 → MAI 12 — ENPRESA-PROIEKTU SOZIAL BERRITZAILEAK
- MAI 12 → EKA 12 — BIZKAIA SORTZAILEA
- OTS 6 → 24 — 3i - BERRIKUNTZA, NAZIOARTEKOTZEA ETA INBERTSIOA
- MAR 13 → 31 — 2i - BERRIKUNTZA ETA INBERTSIOA
- MAR 13 → 31 — ELKARLANEAN
- API 24 → IRA 29 — KUDEABIDE
- OTS 20 → MAR 10 — BITARKEKO AGENTEAK
- MAI 22 → UTZ 28 — TRANTSIZIO DIGITALEKO ETA BERDEKO PLANAK
- MAI 22 → UZT 28 — OINARRIZKO DIGITALIZAZIOA
- MAI 22 → EKA 9 — DIGITALIZAZIO AURRERATUA
- MAI 22 → EKA 9 — INGURUMEN-BERRIKUNTZA ETA EKONOMIA ZIRKULARRA
- URT 16 → IRA 29 — ERREPIDE BIDEZKO GARRAIOAREN MODERNIZAZIOA
- MAR 13 → 31 — NAZIOARTEKOTZEA
- OTZ 6 → 24 — NAZIOARTEKO PARTZUERGOAK
- MAR 1 → IRA 15 — TALENTUA ERAKARTZEA

Eskaera egiteko epeak: IREKIERA → ITXIERA

*** bi deialdi**

EKINTZAILETZA | BERRIKUNTZA | NAZIOARTEKOTZEA | TALENTUA

BIZKAIKO ENPRESENTZAKO
GIDA 2023

BIZKAIKO ENPRESENTZAKO
PROGRAMA, ZERBITZU ETA
FUNTSEN GIDA

Bizkaia gogoan izan

web.bizkaia.eus